

base da caixa d'água  
 Armadura transversal superior  
 Concreto: C25, em geral  
 Aço em lajes: CA-50 e CA-60  
 Escala: 1:50

**NOTAS**

- DIMENSÕES EM METROS;
- COTAS DE NÍVEL EM METROS;
- VERIFICAR POSIÇÃO EXATA DOS PILARES NO PROJETO ESTRUTURAL;
- VERIFICAR DETALHES CONSTRUTIVOS PERTINENTES NAS PRANCHAS DE DETALHAMENTO;
- EM CASO DE CONFLITO DE INFORMAÇÕES ENTRE O PROJETO GRÁFICO E O CADERNO DE ESPECIFICAÇÕES, PREVALECE A INFORMAÇÃO CONTIDA NOS DESENHOS;
- EM CASO DE CONFLITO DE INFORMAÇÕES ENTRE AS DIMENSÕES DESENHADAS E AS DIMENSÕES INDICADAS NAS COTAS E NÍVEIS, PREVALECE A INFORMAÇÃO CONTIDA NAS INDICAÇÕES DE COTAS E NÍVEIS;
- ALTERAÇÕES NESTE PROJETO SOMENTE COM AUTORIZAÇÃO EXPRESSA DO FNDE

**REFERÊNCIAS:**

- MEMORIAL DESCRITIVO DO PROJETO;
- ESPECIFICAÇÕES TÉCNICAS DO PROJETO DE ARQUITETURA;
- PLANILHA DE QUANTITATIVOS;
- CADERNO DE ENCARGOS

**LEGENDA:**

	INDICAÇÃO NÍVEIS PLANTA E CORTE		INDICAÇÃO DE VISTAS
	INDICAÇÃO DE CORTES		ESPECIFICAÇÕES DE MATERIAIS
	INDICAÇÃO DE FACHADAS		INDICAÇÃO DE EIXOS
	INDICAÇÃO DE PORTAS E JANELAS		INDICAÇÃO DE ELEMENTOS (BANCADAS, PROTETORES E ETC.)

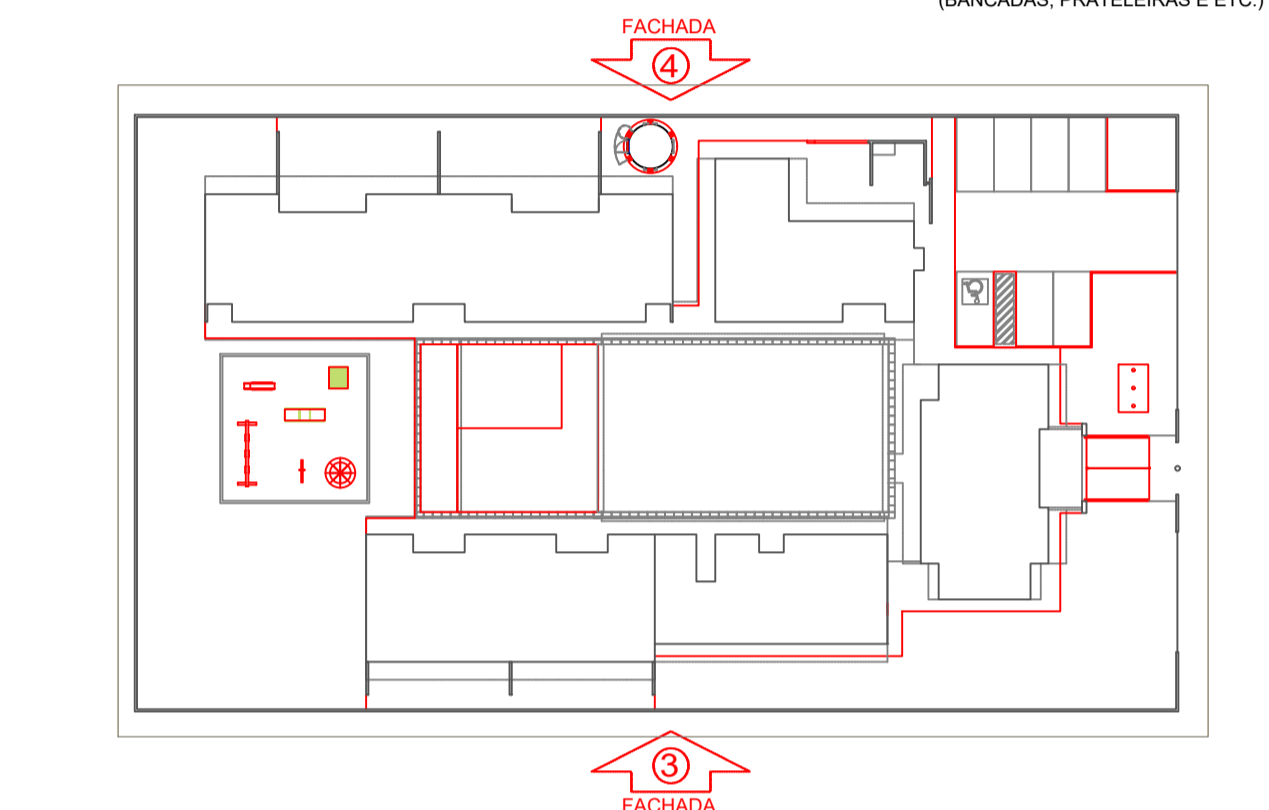

CROQUI DE REFERÊNCIA  
 ESCALA 1/500

**Prefeitura Municipal de Portel**  
 SEINFRA - Planejamento, engenharia e serviços  
 Prefeito Paulo Ferreira / Vice Rose de Nadal  
 Trabalho e desenvolvimento junto com o povo

**LOCAÇÃO DAS VIGAS E ARMAÇÃO DAS LAJES - FNDE**

PROPRIETÁRIO: PREFEITURA MUNICIPAL DE PORTEL  
 ENDEREÇO:  
 MUNICÍPIO - UF: PORTEL - PA

PREFEITURA MUNICIPAL DE PORTEL  
 PROPRIETÁRIO  
 ENG. FELIPE VEIRA LADISLAU 151981841-6  
 RESP. TÉCNICO CREA  
 ENG. FELIPE VEIRA LADISLAU 151981841-6  
 AUTOR DO PROJETO CAU

DLFO	CREA
	RA

OBSERVAÇÕES:

**PROGRAMA PROINFÂNCIA - PROJETO TIPO B  
 PROJETO ESTRUTURAL**

COORDENAÇÃO SEINFRA - Secretaria de planejamento, engenharia, obras e serviços	DESCRIÇÃO-1 DESCRIÇÃO-2 DESCRIÇÃO-3	REVISÃO R-01 R-02 R-03	ESCALA INDICADA DATA EMISSÃO 20/06/2022	PRANCHA <b>PE-AR</b> 04/04
---	---	---------------------------------	--	----------------------------------