

OBRA: REFORMA NO PRÉDIO DESTINADO PARA SECRETARIA DE MEIO AMBIENTE (SEMA)
LOCAL: RUA HUGO CARLOS SABOI
DATA DA OBRA : 18/01/2023

BDI: 25,00%

CURVA ABC					
Nº DO ITEM	DESCRIÇÃO DO ITEM	VALOR TOTAL	% INDIVIDUAL	% ACUMULADA	CLASSE
5	COBERTURA /FORRO	R\$ 43.644,28	21,67%	21,67%	A
10	PINTURAS E ACABAMENTOS	R\$ 29.590,36	14,69%	36,36%	A
9	SISTEMAS DE PISOS	R\$ 21.962,97	10,90%	47,26%	A
14	INSTALAÇÃO ELETRICA	R\$ 19.751,04	9,81%	57,07%	A
8	REVESTIMENTOS INTERNO E EXTERNO	R\$ 15.014,32	7,45%	64,52%	A
6	ESQUADRIAS	R\$ 11.285,99	5,60%	70,13%	A
3	SUPERESTRUTURA	R\$ 10.448,89	5,19%	75,31%	A
4	ALVENARIA DE VEDAÇÃO	R\$ 8.956,33	4,45%	79,76%	A
2	FUNDAÇÃO	R\$ 8.747,52	4,34%	84,10%	B
15	SERVIÇOS COMPLEMENTARES	R\$ 8.705,10	4,32%	88,43%	B
12	INSTALAÇÃO DE ESGOTO (ÁREA DE SERVIÇO)	R\$ 7.746,15	3,85%	92,27%	B
1	SERVIÇOS PRELIMINARES	R\$ 6.738,88	3,35%	95,62%	C
11	INSTALAÇÃO HIDRÁULICA	R\$ 4.342,11	2,16%	97,77%	C
13	LOUÇAS E ACESSORIOS	R\$ 3.053,00	1,52%	93,79%	B
7	IMPERMEABILIZAÇÃO	R\$ 1.433,70	0,71%	94,50%	B
TOTAL:		R\$ 201.420,63			

CLASSE	CORTE	PROPORÇÃO DE CÓDIGOS	PROPORÇÃO DE VALORES
A	80%	53,3%	79,76%
B	95%	33,3%	14,74%
C	100%	13,3%	5,50%

GRÁFICO DA CURVA ABC

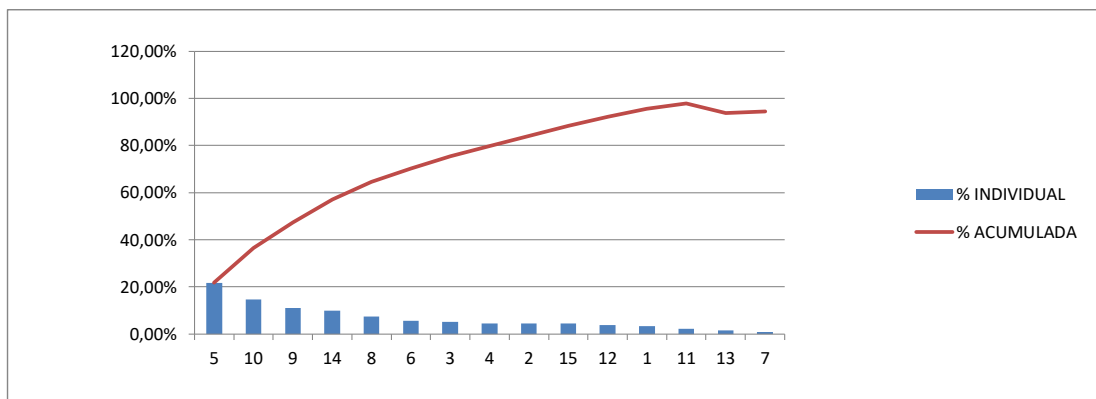

Elias André Gomes Pinheiro

Engenheiro Responsável

CREA 1519607806